

ADKEON

Advies | Keuren | Onderzoek

2023300 Bassin partijkeuring
aan de Kanaalweg West 7 te Mariënberg

Opdrachtgever:
Lucas Loonwerkbedrijf B.V.



Partij kenmerk

Partijnaam	Bassin 2B	
Grondsoort	Bentoniet slurry	
Massa	1949	ton
Volume	1624	m ³

Conclusie kwalificatie op landbodem (BoToVa)

T1. Generiek gebruik op de landbodem
T8. Gebruik in een grootschalige bodemtoepassing op de landbodem
T4. Beoordeling van grond bij toepassing op bodem of oever van oppervlaktewater
T10. Beoordeling kwaliteit van grond in GBT in oppervlaktelichamen

Achtergrondwaarde
Toepasbaar in GBT
Achtergrondwaarde
Toepasbaar in GBT

Conclusie kwalificatie PFAS conform vigerende Handelingskader (december 2021)

Categorie	Resultaten (in ug/kg ds.)	Klasse	Toepasbaarheid
4.1 toepassing op landbodem	PFOS 0,1 PFOA 0,1	Achtergrondwaarde	Toepasbaar
4.9.2 Baggerspecie toepassen in gesloten diepe plassen	PFOS 0,1 PFOA 0,1	Achtergrondwaarde	Toepasbaar

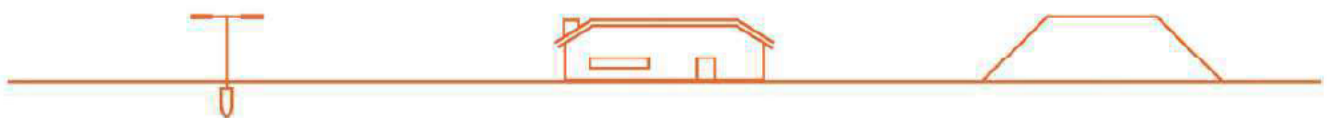

ADKEON

Advies | Keuren | Onderzoek

1. INHOUDSOPGAVE EN COLOFON

1. INHOUDSOPGAVE EN COLOFON
2. KERNWAARDEN & RESULTATEN
3. KWALITEITSCONTROLE & AFWIJINGEN
4. PRE-KWALIFICATIE
5. WERKWIJZE
6. MONSTERNAMEPLAN
7. MONSTERNAMEFORMULIER
8. LIGGING PARTIJ EN FOTO'S
9. SITUATIESCHETS
10. TOETSINGSRESULTATEN BOTOVA
11. ANALYSERAPPORTEN
12. PRE-KWALIFICATIE

Onderzoeksbureau: ADKEON B.V.

Adres: Aventurijn 246
3316 GL Dordrecht

Telefoonnummer: +31 78 203 26 07
E-mail: algemeen@adkeon.nl
Website: www.adkeon.nl

Rapport datum: 25 oktober 2023
Versienummer: 1.0

Auteur: [REDACTED]
Projectleider: [REDACTED]

Handtekening: [REDACTED]

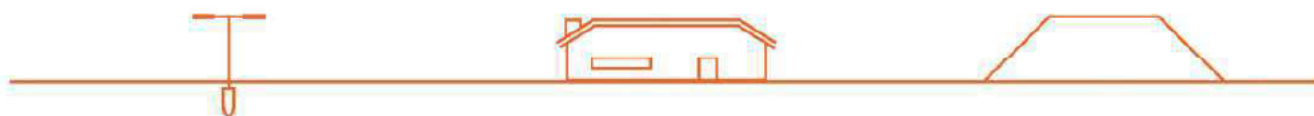

2. KERNWAARDEN & RESULTATEN

In opdracht van Lucas Loonwerkbedrijf B.V. heeft ADKEON B.V. een bassin partijkeuring uitgevoerd in het kader van het Besluit Bodemkwaliteit. In tabel 1 zijn de partij gegevens opgenomen.

De aanleiding voor het uitvoeren is de voorgenomen afvoer van de partij grond, en de hierbij beoogde vaststelling van de milieuhygiënische kwaliteit.

Tabel 1. Kernwaarden

Partijnaam	Bassin 2B	Keuring uitgevoerd	18 oktober 2023	
Gekwalificeerd medewerker	[REDACTED]	Erkenningscertificaat	NC-SIK-10077	ADKEON B.V.
Type grond	Bentoniet slurry	Omvang	1949 ton	1624 M ³
Natuurlijke bijmenging	0% aan:			
Steenachtige bijmenging	0% aan:			
Overige bijmengingen	0% aan:			
Plastic bijmengingen ¹	0% aan:			

Tijdens de veldwerkzaamheden wordt de partij ingemeten, worden er foto's van de partij gemaakt en worden alle relevante waarnemingen vastgelegd in formulieren en op een tekening (hoofdstukken 6, 7, 8 en 9). Alle waarnemingen ten tijde van de werkzaamheden betreffen een schatting en/of momentopname tijdens de duur dat de medewerker op de locatie is.

¹Volgens artikel 1.1 lid 2b van de Regeling Bodemkwaliteit mag de partij slechts sporadisch plastic bevatten. Degene die de grond ontgraaft en degene die de grond toepast, dienen ervoor te zorgdragen dat de grond wordt ontdaan van plasticachtige materialen.

Toetsingsresultaten

De analyses zijn uitgevoerd conform het accreditatieprogramma Rbk (AP04) door het AP04 geaccrediteerde laboratorium van Eurofins Omegam te Amsterdam. Voor toelichting op de toetsingsresultaten wordt verwezen naar Hoofdstuk 5 'Werkwijze'. De door het laboratorium aangeleverde gehalten zijn gemeten conform de afgestemde meetmethoden in AP04 (met uitzondering van PFAS) en de rapportagegrenzen in de Rbk. In tabel 2 zijn de toetsingsresultaten per grond(meng)monster opgenomen.

Tabel 2: Toetsingsresultaten

Toetsingsresultaten conform Regeling bodemkwaliteit en Botova

Resultaten Botova toetsing (benoemd op basis van klasse) standaard AP04 analysepakket + As en Cr	B2B-1 + B2B-2		Industrie	NT (ind)	NT (I)
	AW	Wonen			
-	-	-	-	-	-

Analyseresultaten zonder toetsingswaarden conform Regeling bodemkwaliteit

	B2B-1	B2B-2
Fosfor	300 mg P/kg ds.	210 mg P/kg ds.
pH	8,1	8,2

PFAS onderzoek conform vigerende Handelingskader (december 2021)

Pakket: PFAS-28 µg/kg ds.	PFOS _(som)	PFOA _(som)	Gen-X	Andere PFAS
B2B-1	0,1	0,1	-	-
B2B-2	0,1	0,1	-	-

Kan de partij als homogeen beschouwd worden, waarbij het verschil tussen de hoogste en laagste waarde voor een parameter kleiner is dan de factor 2,5²

Ja

²Voor de parameters droge stof, lutum, organische stof en PFAS (en Gen-X) geldt geen homogeniteit-eis conform de Rbk en 'Tijdelijk Handelingskader'

Ligt de conclusie vanuit de toetsingsresultaten in lijn met de hypothese van het pre-kwalificatie

Ja

Vanuit de opdrachtgever aangegeven extra analyse(s) m.b.t. toepassingslocatie

Ja

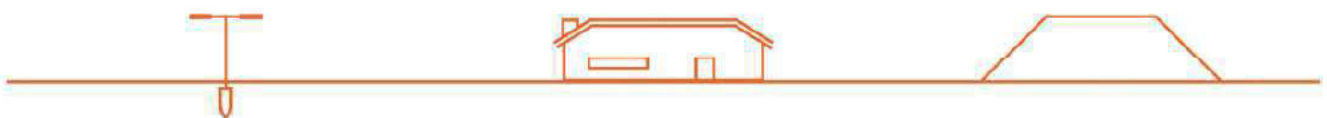

ADKEON

Advies | Keuren | Onderzoek

Verklaring afkortingen analyses:

'A' pakket	Samenstellingsonderzoek grond: Voorbehandeling AP04 (tot 9 kg), droge stofgehalte, pH, lutum, organische stof, 9 metalen (Ba, Cd, Co, Cu, Hg (niet vluchtig), Pb, Mo, Ni, Zn), PCB's, PAK's (10 VROM) en minerale olie;
PFAS-28	Per- en PolyfluorAlkyl Stoffen (PFAS) 28 verbindingen (conform handelingskader) exclusief Gen-X
Fosfor	Onderzoek naar fosfaten
pH	Zuurgraad
As en Cr	Onderzoek naar arseen en chroom

Opgemerkt dient te worden dat de samengestelde partij conform de BRL9335-1 nooit van betere kwaliteit mag worden dan dat de (deel)partijen bij de ingangscategorie zijn geaccepteerd en samen zijn gevoegd door de grondbank. De partijkeuring zal worden geïnclassificeerd als 'Achtergrondwaarde'.

De conclusie van de analysesresultaten is weergegeven op de eerste pagina van dit rapport.

De resultaten van de BoToVa toetsing, van het samenstellingsonderzoek zijn weergegeven in hoofdstuk 10.

De individuele resultaten en de PFAS verbindingen zijn terug te vinden op het analysecertificaat in hoofdstuk 11.

Voordat de partij wordt toegepast, dient u dit ten minste vijf werkdagen van tevoren te melden via het meldpunt bodemkwaliteit. Hier vindt u ook nadere informatie over het melden (welke gegevens en welke meldingsformulieren).

Tussen ADKEON B.V., de veldwerk uitvoerende bureau en de opdrachtgever is geen sprake van een relatie die de onafhankelijkheid en integriteit van ADKEON B.V. zou beïnvloeden en/of haar werkzaamheden zou kunnen belemmeren. Daarnaast is ADKEON B.V. geen eigenaar van de perceel of een partij grond. Tevens is ADKEON B.V. niet verantwoordelijk voor de melding(en) dan wel toepassing van het materiaal.

3. KWALITEITSCONTROLE & AFWIJINGEN

Tijdens de opdracht wordt met zorgvuldigheid het rapport samengesteld en de monsternamen uitgevoerd. Tijdens de toetsing van de kwaliteit wordt op de netheid en juistheid van de (kritische)werkzaamheden gecontroleerd. Tijdens de kwaliteitscontrole op monsternamen en het rapport is het volgende waargenomen:

- Er zijn geen (kritische) afwijkingen op de monsternamen en rapportage waargenomen
- Hebben er tijdens de veldwerkzaamheden (afwijkende) factoren plaats- | Nee.
gevonden die kunnen leiden tot een beïnvloeding van de deelmonsters.

Het laboratorium voert haar eigen kwaliteitscontrole uit. Deze hebben zij dan ook zelf gerapporteerd op het betreffende analysecertificaat. Tijdens de kwaliteitscontrole wordt er wél door ADKEON B.V. gecontroleerd of er (kritische) afwijkingen zijn die invloed kunnen hebben op de kwaliteit van de analyses en opvolgende analysesresultaten.

- Er zijn geen (kritische) afwijkingen op de analyses en analysesresultaten waargenomen
- Bij het aanvragen van meerdere analyseopdrachten of bij her- analyses wordt door het laboratorium opnieuw het lab-protocol gevolgd, dit houdt in dat er ook opnieuw gewogen wordt. ADKEON B.V. zorgdraagt ervoor dat de gewichten op het eerste certificaat, met het standaard analysepakket, als leidend wordt gezien. De daarop afwijkende gewichten zijn niet representatief voor de gehele monsternamen en partijkeuring.

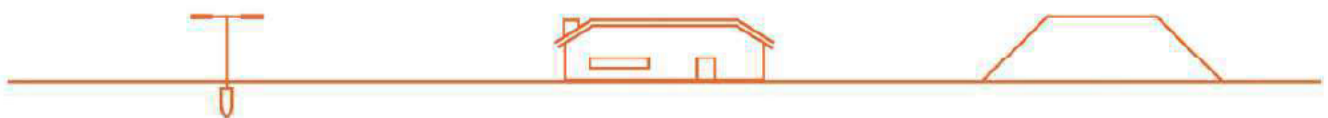

4. PRE-KWALIFICATIE

De pre-kwalificatie is uitgevoerd door Lucas Loonwerkbedrijf B.V.. In uitzondering op de verplichting tot vooronderzoek ten behoeve van partijkeuringen geldt voor partijkeuringen in het kader van de BRL 9335 dat de benodigde voorinformatie over de herkomst en verwachte kwaliteit valt onder de verantwoordelijkheid van de BRL 9335-certificaathouder. Conform de BRL 9335 dient de certificaathouder te beschikken over voorinformatie van de partijen grond die worden geaccepteerd. De relevante informatie over de te verwachten kwaliteit, de omvang en de daarbij horende te analyseren parameters van de te keuren partij, dient de certificaathouder vóór de partijkeuring aan te leveren.

Terreininspectie

Terreininspectie heeft geen onderdeel uitgemaakt van het pre-kwalificatie, maar is voorafgaand aan de opdracht uitgevoerd. De waarnemingen tijdens de terreininspectie zijn opgenomen in hoofdstuk 7.

Partij Bassin 2B is gelegen in bassin 2 op de grondbanklocatie van Lucas Loonwerkbedrijf B.V. aan de Kanaalweg West 7 te Mariënberg. De te keuren partij heeft op basis van de door Lucas Loonwerkbedrijf B.V. verstrekte informatie een omvang van 1949 ton en betreft één depot. In bijlage 12 is een overzicht opgenomen van de samenstelling van de partij.

Conform BRL 9335 en protocol 9335-1 kan Lucas Loonwerkbedrijf B.V. onder certificaat (certificaatnummer EC-SIK-35-066), individuele partijen hergebruiksgrond samenvoegen tot één (depot)partij, mits zij binnen één locatie (één adres, bekend bij de CI) aanwezig zijn. De individuele (deel) partijen behoeven -vóór de monsterneming- fysiek niet te zijn samengevoegd tot één (depot)partij. De monsterneming als één (depot)partij is toegestaan indien sprake is van maximaal 4 verschillende (deel) partijen. De omvang van ieder (deel) partij dient tenminste een omvang te hebben van 10% van de totale (depot)partij. De verantwoordelijkheid tot het (administratief) samenstellen van de (depot)partij berust bij Lucas Loonwerkbedrijf B.V.. In dit geval betreft het één (depot)partij, gelegen op één locatie aan de Kanaalweg West 7 te Mariënberg en is gekenmerkt als partij "Bassin 2B".

Aangezien de certificaathouder (Lucas Loonwerkbedrijf B.V.) erkend is voor werkzaamheden onder de BRL 9335, protocol 9335-1, mag worden aangenomen dat eventuele samenvoegingen van partijen correct is gebeurd, dat de toegestane partijomvang niet wordt overschreden en dat de verstrekte informatie omtrent de te verwachten kwaliteit correct is. De opdrachtgever heeft namens Lucas Loonwerkbedrijf B.V. aangegeven:

Conclusie te verwachten kwaliteit	Achtergrondwaarde
Conclusie te verwachten kwaliteit waterbodem	Achtergrondwaarde
Ligging van de samengestelde partij	Depotpartij is aangegeven door de depotbeheerder: in bassin 2 van de grondbanklocatie
Te analyseren standaard pakketten	Standaard "A" pakket zoals genoemd in de BRL9335 aangevuld met PFAS-28.
Te analyseren aanvullende parameters	Arseen, chroom, fosfor en pH
Vastgestelde aanvullende kritische parameters	geen



5. WERKWIJZE

Doel van het onderzoek

Aanleiding tot het onderzoek wordt gevormd door de voorgenomen toepassing van de grond buiten de locatie. Hiertoe is het Besluit Bodemkwaliteit van toepassing. In het Besluit Bodemkwaliteit wordt op basis van de kwaliteit van de grond een klasse indeling gemaakt. Afhankelijk van de klasseindeling kunnen al dan niet restricties aan de toepassingsmogelijkheden worden gesteld. Het doel van het onderzoek is conform het Besluit Bodemkwaliteit de kwaliteit van de partij te bepalen d.m.v. een partijkeuring waarna de hergebruiksklasse kan worden vastgesteld.

Veldwerk

De partijkeuring is uitgevoerd conform Protocol 1001 (Monsterneming grond ten behoeve van partijkeuringen; gebruikersprotocol) door hiervoor gecertificeerde monsternemers. Volgens een systematisch raster zijn met behulp van een conform de BRL1001 geschikte monstername apparaat over de gehele partij ten minste de minimale aantal grepen genomen die alternerend over twee monsters verdeeld zijn (bijvoorbeeld: MM01A en MM01B). Het systematische raster is bepaald aan de hand van de oppervlakte en de hoogte of diepte van de (in-situ) partij en het aantal uit te voeren grepen per partij. Voor een beschrijving van de werkzaamheden wordt verwezen naar het monsternemingsplan en het monsternemingsformulier in respectievelijk hoofdstuk 6 en 7. Voor de situering van de partij wordt verwezen naar hoofdstuk 8 en 9.

Chemisch onderzoek

De analyses zijn uitgevoerd conform het accreditatieprogramma Rbk (AP04) door het AP04 geaccrediteerde laboratorium van Eurofins Omegam te Amsterdam. De analyserapporten zijn bijgevoegd in hoofdstuk 11. In tabel 2 is een overzicht van het uitgevoerde bemonstering- en analyseprogramma gegeven.

ADKEON B.V. maakt voor de toetsing aan de bodemnormen uit het Bbk gebruik van een toetsprogramma dat door Eurofins Omegam te Amsterdam is gevalideerd aan de hand van Bodem Toets en Validatie (BoToVa). BoToVa is een door het ministerie van IenW ingestelde service voor het onafhankelijk toetsen aan bodemnormen. Hiermee kunnen de kwaliteit van (water)bodem en de toepassingsmogelijkheden van grond, bagger en bouwstoffen worden beoordeeld.

Voor toepassing in een grootschalige bodemtoepassing worden de analyseresultaten van de metalen getoetst aan de emissietoets waarden. Indien de emissietoetswaarden worden overschreden, dient uitloogonderzoek uitgevoerd te worden. De overige parameters (niet-metalen) dienen te voldoen aan de eisen voor kwaliteitsklasse 'Industrie' voor toepassing op landbodem.

Op 8 juli 2019 is het 'tijdelijk handelingskader voor hergebruik van PFAS-houdende grond en baggerspecie' gepubliceerd. In een later stadium zullen de definitieve toepassingsnormen voor PFAS en Gen-X, middels een wijziging van de Regeling bodemkwaliteit, uitmaken van de wet- en regelgeving.

De 28 PFAS-verbindingen (Poly- en perfluoralkylstoffen) en Gen-X (HFPO-DA) zijn nog niet opgenomen in het Rbk en de BoToVa. Wel is er voor PFOS en PFOA een (tijdelijke) achtergrondwaarde vastgesteld conform 'Tijdelijke landelijke achtergrondwaarden bodem voor PFOS en PFOA' (03-07-2020) en de Geactualiseerde Handelingskader (13 december 2021). Uitgangspunt van het Tijdelijk handelingskader is dat de kwaliteit van de bodem, het grondwater en het oppervlaktewater niet mag verslechteren door toepassen van PFAS houdende grond en baggerspecie (stand still). Voor toetsing is vanaf een organisch stof gehalte van 10% tot aan 30% een bodemtypecorrectie van toepassing.

Opgemerkt dient te worden dat BoToVa tijdens de toetsing onder de 10% organische stof ook gaat corrigeren. ADKEON B.V. en het laboratorium hebben hier niet meer invloed op dan hierover een opmerking te maken en een melding bij BoToVa te doen. De genoemde waarden in de rapportage en op het certificaat zijn de juiste waarden.

Wettelijk kader

Het onderzoek is uitgevoerd conform BRL SIKB 1000, versie 9 d.d. 1-02-2018, Protocol 1001, "Monsterneming voor partijkeuringen grond en baggerspecie" versie 9, is op 1-02-2018 en voldoet aan de eisen zoals gesteld in het Besluit Bodemkwaliteit. Het procescertificaat van het veldwerk uitvoerende bureau (zie tabel 1.) en het hierbij behorende keurmerk zijn uitsluitend van toepassing op de activiteiten betreffende de monsterneming en de overdracht van de monsters, inclusief de daarbij behorende veldwerkregistratie, aan een erkend laboratorium of aan de opdrachtgever, die – ingeval van monsters van grond of bouwstoffen voor nuttige toepassing- dan zelf erkend is volgens deze beoordelingsrichtlijn.

Voordat de partij wordt toegepast, dient u dit ten minste vijf werkdagen van tevoren te melden via het meldpunt bodemkwaliteit. Hier vindt u ook nadere informatie over het melden (welke gegevens en welke meldingsformulieren).

Klachten

In het geval van een klacht over de uitvoering van onze activiteiten onder het betreffende certificatieschema kan de opdrachtgever zich in eerste instantie tot ADKEON B.V. wenden en zo nodig in tweede instantie tot onze certificatie instelling, Normec B.V.

Onafhankelijkheid

In het kader van onafhankelijkheid en integriteit die zou beïnvloeden en/of de werkzaamheden zouden kunnen belemmeren.

- Tussen ADKEON B.V. en de Holding is geen sprake van beïnvloeding of belemmering in onafhankelijkheid.
- Tussen ADKEON B.V. en de opdrachtgever is geen sprake van een relatie.
- Tussen ADKEON B.V. en het 'veldwerk uitvoerende bureau' is geen sprake van een relatie.

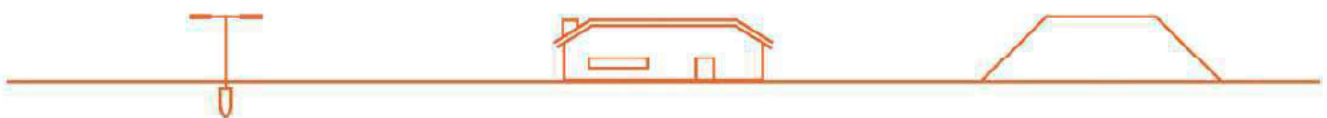

ADKEON

Advies | Keuren | Onderzoek

Partijkeuring conform
protocol SIKB
BRL1000-1001

pagina 1 van 5

6. Monsternameplan

Projectgegevens

Projectnummer	2023300		
Projectnaam	Bassin 2B		
Locatie	Kanaalweg West 7 Mariëenberg		
Opdrachtgever	Lucas Loonwerkbedrijf B.V. Zwolsekanaal 25 Vroomshoop [redacted] telefoon 06 [redacted] E-mail info@lucascvacuumtanken		
Doel monsterneming	Het vaststellen van de milieuhygiënische kwaliteit ten behoeve van het aan of afvoeren van een vrijgekomen of te verwerken partij		
Uitvoerende organisatie(s)	Veldwerk:	ADKEON B.V.	Veldwerker(s): [redacted]
	Projectleider (vw)	[redacted]	Veldwerker(s): [redacted]
	Adviesbureau	ADKEON B.V.	Projectleider: [redacted]
Verwachte uitvoeringsdatum	18-10-2023		

Partijgegevens

Opdrachtgever is:	Grondbank
Vooronderzoek conform NEN5725 (V.2017)	Het vooronderzoek wordt door de opdrachtgever, onder eigen certificaat, uitgevoerd. Opdrachtgever is verantwoordelijk voor de volledigheid en juistheid van verstrekte gegevens.
Terrein inspectie conform NEN5725 (V.2017)	uitgevoerd door: Niet van toepassing, partij is samengesteld door een BRL9335-1 gecertificeerde grondbank
Ontgravingsplan aanwezig	nee
Proefboringen	Nee, betreft bassin
Vermoedelijke kwaliteit	Achtergrondwaarde
Vorm van de partij	Onbekend
Maximale bemonsteringsdiepte	Maximaal 5,0 meter
Partijgrootte	ton 1948,8 L= 20 m ³ 1624 B= 14 dichtheid: 1,2 H= 5,8
Wijze waarop het materiaal beschikbaar is	Nat Bassin
Grondsoort	Bentoniet slurry
Verwachte korrelgrootte	D95 < 10mm
Bijzonderheden materiaal	bijmenging verwacht: nee

Strategie monstername

Onderzoeksstrategie	2.000 ton, samengestelde partij conform BRL9335-1, analyses aangegeven door grondbank
Voorgeschreven indeling	Nee, zelf bepalen
Minimale aantal grepen per partij	2x50
Monstername grond standaard	D ⁹⁵ <16mm, grepen: min. 180gr (ca. 5*5*5 cm3, ca. 1 boorkop), monsters: 2 monsters van elk 50 grepen; 2*9kg
Wijze van monsterneming	Systematisch
Monstername asbest in grond	Conform SIKB BRL1000-1001 bijlage 7: Niet van toepassing
Foto's nemen	ja, tenminste 2
Motivatie van afwijkingen	

Overige monstergegevens

Monstername apparaat	Zuigerboor 40mm en boot		
Monstercodering	B2B-1 / B2B-2	Anders:	
type verpakking en aanleveren aan	12L emmers,	Laboratorium	Eurofins Omegam
Monsteropslag en transport	onopgewarmd, binnen 24 uur		
Bijzonderheden			

ADKEON

Advies | Keuren | Onderzoek

Partijkeuring conform
protocol SIKB
BRL1000-1001

pagina 2 van 5

Projectgegevens

Projectnummer	2023300
Projectnaam	Bassin 2B
Locatie	Kanaalweg West 7 Marienberg

Veiligheid en PBM's

Voorgeschreven PBM's	Standaard: overall met veiligheidsschoenen of laarzen en handschoenen
Aanvullende PBM's	reflecterend hesje / helm / gehoorbescherming / aanvullend aangegeven door opdrachtgever
Voorgeschreven veiligheidsmaatregelen	Denk aan de veiligheid van je zelf, maar vooral ook aan die van de omstanders
Aanvullende veiligheidsmaatregelen	Volg instructies op die de opdrachtgever voorgeschreven heeft

Functie	Bedrijf	Naam	Handtekening	Datum
Gekwalificeerd monsternemer	ADKEON B.V.	[REDACTED]	[REDACTED]	18 oktober 2023
Projectleider	ADKEON B.V.	[REDACTED]	[REDACTED]	10 oktober 2023

ADKEON

Advies | Keuren | Onderzoek

7. Monsternamiformulier

Partijkeuring conform
protocol SIKB
BRL1000-1001

pagina 3 van 5

Projectgegevens

Projectnummer	2023300		
Projectnaam	Bassin 2B		
Locatie	Kanaalweg West 7 Mariënberg		
Uitvoerende organisatie	Veldwerk Advies	ADKEON B.V. ADKEON B.V.	Veldwerker(s)
Uitvoeringsdatum	18 oktober 2023		
Tijdsbesteding monsternamen	begintijd	10:00	eindtijd 12:00

Partijgegevens

Partijgrootte	1949 Ton	1624 m ³	Bulkdichtheid	1,2
Bepaald door	opmeting (motivatie in bijlage)			
Geschat vochtpercentage	>25%			
Grondsoort	bentonietlurry			
Maximale korrelgrootte (grond)	D ⁹⁵ < 10mm			
Bepaald door	zintuigelijke waarneming			
Bijmenging aangetroffen	nee	Natuurlijk:	-	% aan:
		Steenachtigen:	-	% aan:
		Overigen:	-	% aan:
		Plastic:	-	% aan:
Glauconiet houdende grond	Nee			
Visuele controle asbestverdachte materialen	ja: Geen asbestverdachte materialen aangetroffen, tijdens veldinspectie en monsternamen			
Visuele inspectie verdachte plant lijkend op Japanse duizendknoop	ja: In de directe nabijheid (op of 10m rondom) de partij is geen verdachte plant lijkend op de Japanse duizendknoop vastgesteld.			
Type monsternamen apparaat mogelijke (asbest) situatie D ¹⁰⁰	Zuigerboor 40mm (evt. met boot)			
Greepcontrole (tussentijds)	De gecontroleerde greepgrootten waren	188	en	184 gram in emmer A en in emmer B
Bijzonderheden partij				

Monsterneming

Wijze van monsterneming	Conform monsternemings plan? ja
Ligging en vorm van de partij(en)	zie bijgevoegde schetsen van de boven aanzicht en de dwarsdoorsnede
Indeling in deelpartijen	nee
Aanduiding indeling in het veld achtergelaten	nee
Foto's	Ja aantal: 2

Overige monstergegevens

Monstercodering	B2B-1 / B2B-2	Anders
type verpakking en aangeboden aan	12L emmers, Laboratorium Eurofins Omegam	Anders
Monsteropslag en transport	onopgewarmd, binnen 24 uur	
Bijzonderheden		

Berekening omvang partij

L	*	B	=	m ²	*	H/D	*	rekengetal	=	m ³	
1	20	*	14	=	280	*	5,80	*	1	=	1624
2	*			=	0	*		*		=	0
3	*			=	0	*		*		=	0
4	*			=	0	*		*		=	0
5	*			=	0	*		*		=	0
6	*			=	0	*		*		=	0
7	*			=	0	*		*		=	0
8	*			=	0	*		*		=	0
9	*			=	0	*		*		=	0
10	*			=	0	*		*		=	0
11	*			=	0	*		*		=	0
12	*			=	0	*		*		=	0
Totalen				=	280	m				=	1624 m
							*	1,2		=	1948,8 Ton
m ³	/	min. grepen	/	laag dikte	=	v	r	=	v		
1624	/	100	/	0,5	=	32,48	5,70	=	32,48		

bron: tabel 1b uit protocol 1001 Monsterneming voor partijkeuringen

Hoofbestanddeel	Bijmengsel	Massa in ton/m ³ Vaste m ³ (in-situ)	Massa in ton/m ³ Losse m ³ (depot)
Grond	Zwak siltig	1,85	1,65
	Sterk siltig	1,80	1,60
Zand	Zwak siltig	1,85	1,65
	Sterk siltig (kleilig)	1,75	1,55
Leem	Zwak zandig	1,70	1,50
	Sterk zandig	1,70	1,50
Klei	Zwak zandig	1,75	1,55
	Sterk zandig	1,70	1,50
Veen	Matig zandig of matig kleilig	1,25	1,15
	Sterk zandig of sterk kleilig	1,40	1,25

opmerking: bij de bepaling van de s.g. dient ook het vochtgehalte van het materiaal in acht te worden genomen. Het s.g. van relatief nat materiaal kan immers 10-20% hoger zijn dan dat van droog materiaal.

ADKEON

Advies | Keuren | Onderzoek

Partijkeuring conform
protocol SIKB
BRL1000-1001

pagina 4 van 5

Projectgegevens

Projectnummer	2023300
Projectnaam	Bassin 2B
Locatie	Kanaalweg West 7 Mariënberg

Terreininspectie conform NEN5725

Terreininspectie uitgevoerd door	Veldmedewerker
----------------------------------	----------------

Deelpartij-, greep- en monstergrootte

			
B2B-1	aantal grepen 56	B2B-2	aantal grepen 56

Chemisch onderzoek

De samengestelde monsters zijn ter analyse aangeboden aan het AP04 erkend laboratorium:	Eurofins Omegam
---	-----------------

Beïnvloeding externe factoren deelmonsters

Zijn er tijdens de veldwerkzaamheden (afwijkende) factoren plaatsgevonden die kunnen leiden tot een beïnvloeding van de deelmonsters	Nee
--	-----

Algemeen

Het onderzoek wordt met de groots mogelijke nauwkeurigheid en conform de daarvoor normen en richtlijnen uitgevoerd. Tijdens het onderzoek worden er slechts een beperkt aantal boringen/gaten/sleuven geplaatst. Hierdoor blijft het, ondanks de zorgvuldigheid waarmee het onderzoek zal worden uitgevoerd, nog steeds mogelijk dat de bodemopbouw/bodemkwaliteit lokaal afwijkt van de resultaten van het onderzoek. Hierdoor kan niet geheel uitgesloten worden dat er op de locatie een verontreiniging of bijmengingen aanwezig zijn, die tijdens dit onderzoek niet zijn aangetroffen.

Wettelijk kader

De monsterneming is uitgevoerd conform BRL SIKB 1000, versie 9 d.d. 1-02-2018, Protocol 1001, "Monsterneming voor partijkeuringen grond en baggerspecie" versie 9, is op 01-02-2018 en voldoet aan de eisen zoals gesteld in het Besluit Bodemkwaliteit. Het procescertificaat van het veldwerk uitvoerende bureau (zie tabel 1.) en het hierbij behorende keurmerk zijn uitsluitend van toepassing op de activiteiten betreffende de monsterneming en de overdracht van de monsters, inclusief de daarbij behorende veldwerkregistratie, aan een erkend laboratorium of aan de opdrachtgever, die –in geval van monsters van grond of bouwstoffen voor nuttige toepassing- dan zelf erkend is volgens deze beoordelingsrichtlijn.

Uitvoerende veldwerkbureau	ADKEON B.V.	Procescertificaat	NC-SIK-10077
----------------------------	-------------	-------------------	--------------

Klachtenprocedure

Mocht u als opdrachtgever een klant hebben over de uitvoer van, afhandeling van of op een andere manier opmerkingen hebben met betrekking tot de uitvoer van veldwerk binnen de reikwijdte van het (bovengenoemde) certificaat dient u deze in eerste instantie in te dienen bij de KAM-coördinator van ADKEON B.V. en u kunt indien nodig in tweede instantie terecht bij de certificatie-instelling waar het certificaat is geregistreerd.

Onafhankelijkheid

Met de ondertekening van het monsternemingsformulier verklaart de gekwalificeerde monsternemer de partijkeuring onafhankelijk te hebben uitgevoerd ten opzichte van de opdrachtgever.

Functie	Bedrijf	Naam	Handtekening	Datum
Gekwalificeerd monsternemer	ADKEON B.V.			18 oktober 2023
Projectleider	ADKEON B.V.			25 oktober 2023

ADKEON

Advies | Keuren | Onderzoek

8. Ligging partij en foto's

Projectnummer	2023300
Projectnaam	Bassin 2B
Plaats	Kanaalweg West 7 Mariënberg

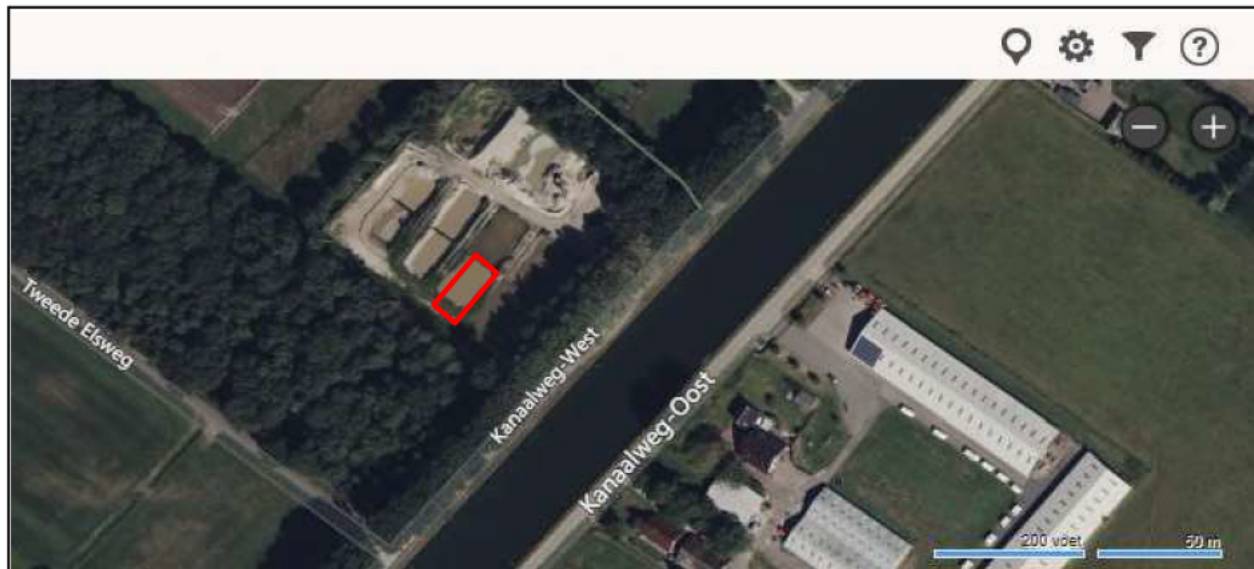

Topografische kaart

Bron: © BING Maps



Foto 1.



Foto 2.



Foto 3.



Foto 4.

! De foto's zijn op de dag van de veldwerkzaamheden genomen, maar willekeurig in tijd, tijdens de uitvoering.

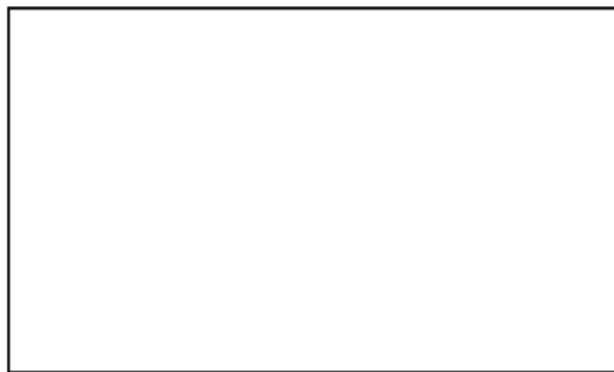
Eventuele gefotografeerde opstakels hoeven, met extra inspanning, geen belemmering te vormen voor monstername conform het uitvoeringsprotocol.

Project	Project: 1632611 – 2023300 Bassin 2B aan de Kanaalweg West 7 te Mariëberg – Matrix Grond		
Certificaten	1632611		
Toetsing	T.1 – Beoordeling kwaliteit van grond en bagger bij toepassing op of in de bodem		
Toetsversie	BoToVa 3.1.0		Toetsdatum: 25 oktober 2023 16:24

Monsterreferentie	Som 7946813 + 7946814		
Monsteromschrijving	B2B-1 + B2B-2		

Analyse	Eenheid	Analyseseres.	Gestand.Res.	Toetsoordeel	AW	WO	IND
<i>Lutum/Humus</i>							
Organische stof	% (m/m ds)	0,35	10				
Lutum	% (m/m ds)	12,8	25				
<i>Algemeen onderzoek - fysisch</i>							
droge stof	%	59.3	59.3	@			
<i>Anorganische parameters - metalen</i>							
arsen (As)	mg/kg ds	4,4	6.2	-	20	27	76
barium (Ba)	mg/kg ds	120	190	@			
cadmium (Cd)	mg/kg ds	< 0,14	< 0.21	-	0,6	1,2	4,3
chrom (Cr)	mg/kg ds	16	22	-	55	62	180
kobalt (Co)	mg/kg ds	4,5	7.3	-	15	35	190
koper (Cu)	mg/kg ds	8,5	13	-	40	54	190
kwik (Hg) (niet vluchtig)	mg/kg ds	0,04	0.05	-	0,15	0,83	4,8
lood (Pb)	mg/kg ds	< 7	< 9.2	-	50	210	530
molybdeen (Mo)	mg/kg ds	< 1,0	< 1.0	-	1,5	88	190
nikkel (Ni)	mg/kg ds	11	17	-	35	39	100
zink (Zn)	mg/kg ds	24	37	-	140	200	720
<i>Organische parameters - niet aromatisch</i>							
minerale olie	mg/kg ds	< 24	< 120	-	190	190	500
<i>Polycyclische koolwaterstoffen</i>							
naftaleen	mg/kg ds	< 0,04	< 0.04				
fenantreen	mg/kg ds	< 0,04	< 0.04				
anthraceen	mg/kg ds	< 0,04	< 0.04				
fluoranteen	mg/kg ds	< 0,04	< 0.04				
benzo(a)antraceen	mg/kg ds	< 0,04	< 0.04				
chryseen	mg/kg ds	< 0,04	< 0.04				
benzo(k)fluoranteen	mg/kg ds	< 0,04	< 0.04				
benzo(a)pyreen	mg/kg ds	< 0,04	< 0.04				
benzo(ghi)peryleen	mg/kg ds	< 0,04	< 0.04				
indeno(1,2,3-cd)pyreen	mg/kg ds	< 0,04	< 0.04				
<i>Sommaties</i>							
som PAK (10)	mg/kg ds	0.35	< 0.35	-	1.5	6.8	40
<i>Polychloorbifenylen</i>							
PCB - 28	mg/kg ds	< 0.001	< 0.0035				
PCB - 52	mg/kg ds	< 0.001	< 0.0035				
PCB - 101	mg/kg ds	< 0.001	< 0.0035				
PCB - 118	mg/kg ds	< 0.001	< 0.0035				
PCB - 138	mg/kg ds	< 0.001	< 0.0035				
PCB - 153	mg/kg ds	< 0.001	< 0.0035				
PCB - 180	mg/kg ds	< 0.001	< 0.0035				
<i>Sommaties</i>							
som PCBs (7)	mg/kg ds	0.005	< 0.024	-	0.02	0.04	0.5

Perfluorcarbons

perfluorbutaan zuur (PFBA)	µg/kg ds	< 0.07	0.07	@
perfluorpentaan zuur (PFPeA)	µg/kg ds	< 0.07	0.07	@
perfluorhexaan zuur (PFHxA)	µg/kg ds	< 0.07	0.07	@
perfluorheptaan zuur (PFHpA)	µg/kg ds	< 0.07	0.07	@
perfluoroctaan zuur (PFOA) line	µg/kg ds	< 0.07	0.07	@
perfluoroctaan zuur (PFOA) ver	µg/kg ds	< 0.07	0.07	@
perfluormonaan zuur (PFNA)	µg/kg ds	< 0.07	0.07	@
perfluordecaan zuur (PFDeA)	µg/kg ds	< 0.07	0.07	@
perfluorundecaan zuur (PFUnD)	µg/kg ds	< 0.07	0.07	@
perfluordodecaan zuur (PFDoD)	µg/kg ds	< 0.07	0.07	@
perfluortridecaan zuur (PFTrDA)	µg/kg ds	< 0.07	0.07	@
perfluortetradecaan zuur (PFTe)	µg/kg ds	< 0.07	0.07	@
perfluorhexadecaan zuur (PFHx)	µg/kg ds	< 0.07	0.07	@
perfluoroctadecaan zuur (PFOD)	µg/kg ds	< 0.07	0.07	@

Perfluorsulfon

perfluorbutaan sulfon zuur (PFB)	µg/kg ds	< 0.07	0.07	@
perfluorpentaan sulfon zuur (PF)	µg/kg ds	< 0.07	0.07	@
perfluorhexaan sulfon zuur (PF)	µg/kg ds	< 0.07	0.07	@
perfluorheptaan sulfon zuur (PF)	µg/kg ds	< 0.07	0.07	@
perfluoroctaan sulfon zuur (PFO)	µg/kg ds	< 0.07	0.07	@
perfluoroctaan sulfon zuur (PFO)	µg/kg ds	< 0.07	0.07	@
perfluordecaan sulfon zuur (PFD)	µg/kg ds	< 0.07	0.07	@

Perfluorverbindingen - precursors

4:2 fluortelomeer sulfon zuur (µg/kg ds	< 0.07	0.07	@
6:2 fluortelomeer sulfon zuur (µg/kg ds	< 0.07	0.07	@
8:2 fluortelomeer sulfon zuur (µg/kg ds	< 0.07	0.07	@
10:2 fluortelomeer sulfon zuur	µg/kg ds	< 0.07	0.07	@

Perfluorverbindingen - overig

N-methylperfluoroctaan sulfon	µg/kg ds	< 0.07	0.07	@
N-methylperfluoroctaan sulfon	µg/kg ds	< 0.07	0.07	@
N-ethylperfluoroctaan sulfon	µg/kg ds	< 0.105	0.105	@
perfluoroctaan sulfonamide (PF)	µg/kg ds	< 0.07	0.07	@
8:2 polyfluoralkyl fosfaat diest	µg/kg ds	< 0.07	0.07	@

Perfluorverbindingen - sommaties

som PFOA	µg/kg ds	0.1	0.14	@
som PFOS	µg/kg ds	0.1	0.14	@

Toetsoordeel monster Som 7946813 + 7946814:	Altijd toepasbaar
---	-------------------

Legenda	
@	Geen toetsoordeel mogelijk
-	<= Achtergrondwaarde

Project	Project: 1632611 – 2023300 Bassin 2B aan de Kanaalweg West 7 te Mariënberg – Matrix Grond		
Certificaten	1632611		
Toetsing	T.8 – Beoordeling kwaliteit van grond bij GBT op landbodem (emissietoetswaarde)		
Toetsversie	BoToVa 3.1.0	Toetsdatum: 25 oktober 2023 16:29	

Monsterreferentie	Som 7946813 + 7946814		
Monsteromschrijving	B2B-1 + B2B-2		

Analyse	Eenheid	Analyseseres.	Gestand.Res.	Toetsoordeel	AW	WO	IND	ETW
<i>Lutum/Humus</i>								
Organische stof	% (m/m ds)	0,35	10					
Lutum	% (m/m ds)	12,8	25					
<i>Algemeen onderzoek - fysisch</i>								
droge stof	%	59,3	59,3	@				
<i>Anorganische parameters - metalen</i>								
arsen (As)	mg/kg ds	4,4	6,2	-	20	27	76	42
barium (Ba)	mg/kg ds	120	190	@				
cadmium (Cd)	mg/kg ds	< 0,14	< 0,21	-	0,6	1,2	4,3	4,3
chrom (Cr)	mg/kg ds	16	22	-	55	62	180	180
kobalt (Co)	mg/kg ds	4,5	7,3	-	15	35	190	130
koper (Cu)	mg/kg ds	8,5	13	-	40	54	190	113
kwik (Hg) (niet vluchtig)	mg/kg ds	0,04	0,05	-	0,15	0,83	4,8	4,8
lood (Pb)	mg/kg ds	< 7	< 9,2	-	50	210	530	308
molybdeen (Mo)	mg/kg ds	< 1,0	< 1,0	-	1,5	88	190	105
nikkel (Ni)	mg/kg ds	11	17	-	35	39	100	100
zink (Zn)	mg/kg ds	24	37	-	140	200	720	430
<i>Organische parameters - niet aromatisch</i>								
minerale olie	mg/kg ds	< 24	< 120	-	190	190	500	
<i>Polycyclische koolwaterstoffen</i>								
naftaleen	mg/kg ds	< 0,04	< 0,04					
fenantreen	mg/kg ds	< 0,04	< 0,04					
anthraceen	mg/kg ds	< 0,04	< 0,04					
fluoranteen	mg/kg ds	< 0,04	< 0,04					
benzo(a)antraceen	mg/kg ds	< 0,04	< 0,04					
chryseen	mg/kg ds	< 0,04	< 0,04					
benzo(k)fluoranteen	mg/kg ds	< 0,04	< 0,04					
benzo(a)pyreen	mg/kg ds	< 0,04	< 0,04					
benzo(ghi)peryleen	mg/kg ds	< 0,04	< 0,04					
indeno(1,2,3-cd)pyreen	mg/kg ds	< 0,04	< 0,04					
<i>Sommaties</i>								
som PAK (10)	mg/kg ds	0,35	< 0,35	-	1,5	6,8	40	
<i>Polychloorbifenylen</i>								
PCB - 28	mg/kg ds	< 0,001	< 0,0035					
PCB - 52	mg/kg ds	< 0,001	< 0,0035					
PCB - 101	mg/kg ds	< 0,001	< 0,0035					
PCB - 118	mg/kg ds	< 0,001	< 0,0035					
PCB - 138	mg/kg ds	< 0,001	< 0,0035					
PCB - 153	mg/kg ds	< 0,001	< 0,0035					
PCB - 180	mg/kg ds	< 0,001	< 0,0035					
<i>Sommaties</i>								
som PCBs (7)	mg/kg ds	0,005	< 0,024	-	0,02	0,04	0,5	

Perfluorcarbons

perfluorbutaanzuur (PFBA)	µg/kg ds	< 0.07	0.07	@
perfluorpentaanzuur (PFPeA)	µg/kg ds	< 0.07	0.07	@
perfluorhexaanzuur (PFHxA)	µg/kg ds	< 0.07	0.07	@
perfluorheptaanzuur (PFHpA)	µg/kg ds	< 0.07	0.07	@
perfluoroctaanzuur (PFOA) line	µg/kg ds	< 0.07	0.07	@
perfluoroctaanzuur (PFOA) ver	µg/kg ds	< 0.07	0.07	@
perfluormonaanzuur (PFNA)	µg/kg ds	< 0.07	0.07	@
perfluordecaanzuur (PFDeA)	µg/kg ds	< 0.07	0.07	@
perfluorundecaanzuur (PFUnD)	µg/kg ds	< 0.07	0.07	@
perfluordodecaanzuur (PFDoD)	µg/kg ds	< 0.07	0.07	@
perfluortridecaanzuur (PFTrDA)	µg/kg ds	< 0.07	0.07	@
perfluortetradecaanzuur (PFTe)	µg/kg ds	< 0.07	0.07	@
perfluorhexadecaanzuur (PFHx)	µg/kg ds	< 0.07	0.07	@
perfluoroctadecaanzuur (PFOD)	µg/kg ds	< 0.07	0.07	@

Perfluorsulfonuren

perfluorbutaansulfonzuur (PFB)	µg/kg ds	< 0.07	0.07	@
perfluorpentaansulfonzuur (PF)	µg/kg ds	< 0.07	0.07	@
perfluorhexaansulfonzuur (PF)	µg/kg ds	< 0.07	0.07	@
perfluorheptaansulfonzuur (PF)	µg/kg ds	< 0.07	0.07	@
perfluoroctaansulfonzuur (PFO)	µg/kg ds	< 0.07	0.07	@
perfluoroctaansulfonzuur (PFO)	µg/kg ds	< 0.07	0.07	@
perfluordecaansulfonzuur (PFD)	µg/kg ds	< 0.07	0.07	@

Perfluorverbindingen - precursors

4:2 fluortelomeer sulfonzuur (µg/kg ds	< 0.07	0.07	@
6:2 fluortelomeer sulfonzuur (µg/kg ds	< 0.07	0.07	@
8:2 fluortelomeer sulfonzuur (µg/kg ds	< 0.07	0.07	@
10:2 fluortelomeer sulfonzuur	µg/kg ds	< 0.07	0.07	@

Perfluorverbindingen - overig

N-methylperfluoroctaansulfon	µg/kg ds	< 0.07	0.07	@
N-methylperfluoroctaansulfon	µg/kg ds	< 0.07	0.07	@
N-ethylperfluoroctaansulfona	µg/kg ds	< 0.105	0.105	@
perfluoroctaansulfonamide (PF)	µg/kg ds	< 0.07	0.07	@
8:2 polyfluoralkyl fosfaat diest	µg/kg ds	< 0.07	0.07	@

Perfluorverbindingen - sommaties

som PFOA	µg/kg ds	0.1	0.14	@
som PFOS	µg/kg ds	0.1	0.14	@

Toetsoordeel monster Som 7946813 + 7946814:

Toepasbaar in GBT

Legenda

@	Geen toetsoordeel mogelijk
-	<= Achtergrondwaarde

Project	Project: 1632611 – 2023300 Bassin 2B aan de Kanaalweg West 7 te Mariënberg – Matrix Grond		
Certificaten	1632611		
Toetsing	T.4 – Beoordeling kwaliteit van grond bij toepassing op bodem of oever van oppervlaktewater		
Toetsversie	BoToVa 2.1.0	Toetsdatum: 25 oktober 2023 16:25	

Monsterreferentie	Som 7946813 + 7946814		
Monsteromschrijving	B2B-1 + B2B-2		

Analyse	Eenheid	Analyseseres.	Gestand.Res.	Toetsoordeel	AW	MWA	MWB	IND
<i>Lutum/Humus</i>								
Organische stof	% (m/m ds)	0,35	10					
Lutum	% (m/m ds)	12,8	25					
<i>Algemeen onderzoek - fysisch</i>								
droge stof	%	59.3	59.3	@				
<i>Anorganische parameters - metalen</i>								
arsen (As)	mg/kg ds	4,4	6.2	-	20	29	85	76
barium (Ba)	mg/kg ds	120	190	@				
cadmium (Cd)	mg/kg ds	< 0,14	< 0.21	-	0,6	4	14	4,3
chrom (Cr)	mg/kg ds	16	22	-	55	120	380	180
kobalt (Co)	mg/kg ds	4,5	7.3	-	15	25	240	190
koper (Cu)	mg/kg ds	8,5	13	-	40	96	190	190
kwik (Hg) (niet vluchtig)	mg/kg ds	0,04	0.05	-	0,15	1,2	10	4,8
lood (Pb)	mg/kg ds	< 7	< 9.2	-	50	138	580	530
molybdeen (Mo)	mg/kg ds	< 1,0	< 1.0	-	1,5	5	200	190
nikkel (Ni)	mg/kg ds	11	17	-	35	50	210	100
zink (Zn)	mg/kg ds	24	37	-	140	563	2000	720
<i>Organische parameters - niet aromatisch</i>								
minerale olie	mg/kg ds	< 24	< 120	-	190	1250	5000	500
<i>Polycyclische koolwaterstoffen</i>								
naftaleen	mg/kg ds	< 0,04	< 0.04					
fenantreen	mg/kg ds	< 0,04	< 0.04					
anthraceen	mg/kg ds	< 0,04	< 0.04					
fluoranteen	mg/kg ds	< 0,04	< 0.04					
benzo(a)antraceen	mg/kg ds	< 0,04	< 0.04					
chryseen	mg/kg ds	< 0,04	< 0.04					
benzo(k)fluoranteen	mg/kg ds	< 0,04	< 0.04					
benzo(a)pyreen	mg/kg ds	< 0,04	< 0.04					
benzo(ghi)peryleen	mg/kg ds	< 0,04	< 0.04					
indeno(1,2,3-cd)pyreen	mg/kg ds	< 0,04	< 0.04					
<i>Sommaties</i>								
som PAK (10)	mg/kg ds	0.35	< 0.35	-	1.5	9	40	40
<i>Polychloorbifenylen</i>								
PCB - 28	mg/kg ds	< 0.001	< 0.0035	-	0.0015	0.014		
PCB - 52	mg/kg ds	< 0.001	< 0.0035	-	0.002	0.015		
PCB - 101	mg/kg ds	< 0.001	< 0.0035	-	0.0015	0.023		
PCB - 118	mg/kg ds	< 0.001	< 0.0035	-	0.0045	0.016		
PCB - 138	mg/kg ds	< 0.001	< 0.0035	-	0.004	0.027		
PCB - 153	mg/kg ds	< 0.001	< 0.0035	-	0.0035	0.033		
PCB - 180	mg/kg ds	< 0.001	< 0.0035	-	0.0025	0.018		
<i>Sommaties</i>								
som PCBs (7)	mg/kg ds	0.005	< 0.024	-	0.02	0.139	1	0.5

Perfluorcarbons

perfluorbutaan zuur (PFBA)	µg/kg ds	< 0.07	0.07	@
perfluorpentaan zuur (PFPeA)	µg/kg ds	< 0.07	0.07	@
perfluorhexaan zuur (PFHxA)	µg/kg ds	< 0.07	0.07	@
perfluorheptaan zuur (PFHpA)	µg/kg ds	< 0.07	0.07	@
perfluoroctaan zuur (PFOA) line	µg/kg ds	< 0.07	0.07	@
perfluoroctaan zuur (PFOA) ver	µg/kg ds	< 0.07	0.07	@
perfluormonaan zuur (PFNA)	µg/kg ds	< 0.07	0.07	@
perfluordecaan zuur (PFDeA)	µg/kg ds	< 0.07	0.07	@
perfluorundecaan zuur (PFUnD)	µg/kg ds	< 0.07	0.07	@
perfluordodecaan zuur (PFDoD)	µg/kg ds	< 0.07	0.07	@
perfluortridecaan zuur (PFTrDA)	µg/kg ds	< 0.07	0.07	@
perfluortetradecaan zuur (PFTe)	µg/kg ds	< 0.07	0.07	@
perfluorhexadecaan zuur (PFHx)	µg/kg ds	< 0.07	0.07	@
perfluoroctadecaan zuur (PFOD)	µg/kg ds	< 0.07	0.07	@

Perfluorsulfonuren

perfluorbutaan sulfon zuur (PFB)	µg/kg ds	< 0.07	0.07	@
perfluorpentaan sulfon zuur (PF)	µg/kg ds	< 0.07	0.07	@
perfluorhexaan sulfon zuur (PF)	µg/kg ds	< 0.07	0.07	@
perfluorheptaan sulfon zuur (PF)	µg/kg ds	< 0.07	0.07	@
perfluoroctaan sulfon zuur (PFO)	µg/kg ds	< 0.07	0.07	@
perfluoroctaan sulfon zuur (PFO)	µg/kg ds	< 0.07	0.07	@
perfluordecaan sulfon zuur (PFD)	µg/kg ds	< 0.07	0.07	@

Perfluorverbindingen - precursors

4:2 fluortelomeer sulfon zuur (µg/kg ds	< 0.07	0.07	@
6:2 fluortelomeer sulfon zuur (µg/kg ds	< 0.07	0.07	@
8:2 fluortelomeer sulfon zuur (µg/kg ds	< 0.07	0.07	@
10:2 fluortelomeer sulfon zuur	µg/kg ds	< 0.07	0.07	@

Perfluorverbindingen - overig

N-methylperfluoroctaan sulfon	µg/kg ds	< 0.07	0.07	@
N-methylperfluoroctaan sulfon	µg/kg ds	< 0.07	0.07	@
N-ethylperfluoroctaan sulfon	µg/kg ds	< 0.105	0.105	@
perfluoroctaan sulfonamide (PF	µg/kg ds	< 0.07	0.07	@
8:2 polyfluoralkyl fosfaat diest	µg/kg ds	< 0.07	0.07	@

Perfluorverbindingen - sommaties

som PFOA	µg/kg ds	0.1	0.14	@
som PFOS	µg/kg ds	0.1	0.14	@

Toetsoordeel monster Som 7946813 + 7946814:	Altijd toepasbaar
---	-------------------

Legenda	
@	Geen toetsoordeel mogelijk
-	<= Achtergrondwaarde

Project	Project: 1632611 – 2023300 Bassin 2B aan de Kanaalweg West 7 te Mariënberg – Matrix Grond		
Certificaten	1632611		
Toetsing	T.10 – Beoordeling kwaliteit van grond bij GBT in oppervlaktewaterlichamen (emissietoetswaarde)		
Toetsversie	BoToVa 2.1.0	Toetsdatum: 25 oktober 2023 16:28	

Monsterreferentie	Som 7946813 + 7946814		
Monsteromschrijving	B2B-1 + B2B-2		

Analyse	Eenheid	Analyseseres.	Gestand.Res.	Toetsoordeel	AW	A	B	ETW
<i>Lutum/Humus</i>								
Organische stof	% (m/m ds)	0,35	10					
Lutum	% (m/m ds)	12,8	25					
<i>Algemeen onderzoek - fysisch</i>								
droge stof	%	59,3	59,3	@				
<i>Anorganische parameters - metalen</i>								
arsen (As)	mg/kg ds	4,4	6,2	-	20	29	85	42
barium (Ba)	mg/kg ds	120	190	@				
cadmium (Cd)	mg/kg ds	< 0,14	< 0,21	-	0,6	4	14	4,3
chrom (Cr)	mg/kg ds	16	22	-	55	120	380	180
kobalt (Co)	mg/kg ds	4,5	7,3	-	15	25	240	130
koper (Cu)	mg/kg ds	8,5	13	-	40	96	190	113
kwik (Hg) (niet vluchtig)	mg/kg ds	0,04	0,05	-	0,15	1,2	10	4,8
lood (Pb)	mg/kg ds	< 7	< 9,2	-	50	138	580	308
molybdeen (Mo)	mg/kg ds	< 1,0	< 1,0	-	1,5	5	200	105
nikkel (Ni)	mg/kg ds	11	17	-	35	50	210	100
zink (Zn)	mg/kg ds	24	37	-	140	563	2000	430
<i>Organische parameters - niet aromatisch</i>								
minerale olie	mg/kg ds	< 24	< 120	-	190	1250	5000	
<i>Polycyclische koolwaterstoffen</i>								
naftaleen	mg/kg ds	< 0,04	< 0,04					
fenantreen	mg/kg ds	< 0,04	< 0,04					
anthraceen	mg/kg ds	< 0,04	< 0,04					
fluoranteen	mg/kg ds	< 0,04	< 0,04					
benzo(a)antraceen	mg/kg ds	< 0,04	< 0,04					
chryseen	mg/kg ds	< 0,04	< 0,04					
benzo(k)fluoranteen	mg/kg ds	< 0,04	< 0,04					
benzo(a)pyreen	mg/kg ds	< 0,04	< 0,04					
benzo(ghi)peryleen	mg/kg ds	< 0,04	< 0,04					
indeno(1,2,3-cd)pyreen	mg/kg ds	< 0,04	< 0,04					
<i>Sommaties</i>								
som PAK (10)	mg/kg ds	0,35	< 0,35	-	1,5	9	40	
<i>Polychloorbifenylen</i>								
PCB - 28	mg/kg ds	< 0,001	< 0,0035	-	0,0015	0,014		
PCB - 52	mg/kg ds	< 0,001	< 0,0035	-	0,002	0,015		
PCB - 101	mg/kg ds	< 0,001	< 0,0035	-	0,0015	0,023		
PCB - 118	mg/kg ds	< 0,001	< 0,0035	-	0,0045	0,016		
PCB - 138	mg/kg ds	< 0,001	< 0,0035	-	0,004	0,027		
PCB - 153	mg/kg ds	< 0,001	< 0,0035	-	0,0035	0,033		
PCB - 180	mg/kg ds	< 0,001	< 0,0035	-	0,0025	0,018		
<i>Sommaties</i>								
som PCBs (7)	mg/kg ds	0,005	< 0,024	-	0,02	0,139	1	

Perfluorcarbons

perfluorbutaanzuur (PFBA)	µg/kg ds	< 0.07	0.07	@
perfluorpentaanzuur (PFPeA)	µg/kg ds	< 0.07	0.07	@
perfluorhexaanzuur (PFHxA)	µg/kg ds	< 0.07	0.07	@
perfluorheptaanzuur (PFHpA)	µg/kg ds	< 0.07	0.07	@
perfluoroctaanzuur (PFOA) line	µg/kg ds	< 0.07	0.07	@
perfluoroctaanzuur (PFOA) ver	µg/kg ds	< 0.07	0.07	@
perfluormonaanzuur (PFNA)	µg/kg ds	< 0.07	0.07	@
perfluordecaanzuur (PFDeA)	µg/kg ds	< 0.07	0.07	@
perfluorundecaanzuur (PFUnD)	µg/kg ds	< 0.07	0.07	@
perfluordodecaanzuur (PFDoD)	µg/kg ds	< 0.07	0.07	@
perfluortridecaanzuur (PFTrDA)	µg/kg ds	< 0.07	0.07	@
perfluortetradecaanzuur (PFTe)	µg/kg ds	< 0.07	0.07	@
perfluorhexadecaanzuur (PFHx)	µg/kg ds	< 0.07	0.07	@
perfluoroctadecaanzuur (PFOD)	µg/kg ds	< 0.07	0.07	@

Perfluorsulfonuren

perfluorbutaansulfonzuur (PFB)	µg/kg ds	< 0.07	0.07	@
perfluorpentaansulfonzuur (PF)	µg/kg ds	< 0.07	0.07	@
perfluorhexaansulfonzuur (PF)	µg/kg ds	< 0.07	0.07	@
perfluorheptaansulfonzuur (PF)	µg/kg ds	< 0.07	0.07	@
perfluoroctaansulfonzuur (PFO)	µg/kg ds	< 0.07	0.07	@
perfluoroctaansulfonzuur (PFO)	µg/kg ds	< 0.07	0.07	@
perfluordecaansulfonzuur (PFD)	µg/kg ds	< 0.07	0.07	@

Perfluorverbindingen - precursors

4:2 fluortelomeer sulfonzuur (µg/kg ds	< 0.07	0.07	@
6:2 fluortelomeer sulfonzuur (µg/kg ds	< 0.07	0.07	@
8:2 fluortelomeer sulfonzuur (µg/kg ds	< 0.07	0.07	@
10:2 fluortelomeer sulfonzuur	µg/kg ds	< 0.07	0.07	@

Perfluorverbindingen - overig

N-methylperfluoroctaansulfon	µg/kg ds	< 0.07	0.07	@
N-methylperfluoroctaansulfon	µg/kg ds	< 0.07	0.07	@
N-ethylperfluoroctaansulfona	µg/kg ds	< 0.105	0.105	@
perfluoroctaansulfonamide (PF)	µg/kg ds	< 0.07	0.07	@
8:2 polyfluoralkyl fosfaat diest	µg/kg ds	< 0.07	0.07	@

Perfluorverbindingen - sommaties

som PFOA	µg/kg ds	0.1	0.14	@
som PFOS	µg/kg ds	0.1	0.14	@

Toetsoordeel monster Som 7946813 + 7946814:

Toepasbaar in GBT

Legenda

@	Geen toetsoordeel mogelijk
-	<= Achtergrondwaarde

ADKEON

T.a.v. 
Aventurijn 246
3316LB DORDRECHT

Uw kenmerk : 2023300 Bassin 2B aan de Kanaalweg West 7 te Mariënberg
Ons kenmerk : Project 1632611
Validatieref. : 1632611_certificaat_v1
Opdrachtverificatiecode: DBHD-NUIV-WPGS-YWVO
Bijlage(n) : 4 tabel(len) + 5 bijlage(n)

Amsterdam, 25 oktober 2023

Hierbij zend ik u de resultaten van het laboratoriumonderzoek dat op uw verzoek is uitgevoerd in de door u aangeboden monsters.

De resultaten hebben uitsluitend betrekking op de monsters, zoals die door u voor analyse ter beschikking werden gesteld.

Het onderzoek is, met uitzondering van eventueel uitbesteed onderzoek, uitgevoerd door Eurofins Omegam. Informatie omtrent de gebruikte analysemethode(n) kunt u vinden in ons klantenportaal Mijn Lab onder "Info en Docs".

Ik wijs u erop dat het analysecertificaat alleen in zijn geheel mag worden gereproduceerd. Ik vertrouw erop uw opdracht volledig en naar tevredenheid te hebben uitgevoerd. Heeft u naar aanleiding van deze rapportage nog vragen, dan verzoek ik u contact op te nemen met onze klantenservice.

Hoogachtend,
namens Eurofins Omegam,

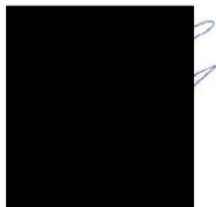

Manager productie

Op dit certificaat zijn onze algemene voorwaarden van toepassing.
Dit analysecertificaat mag niet anders dan in zijn geheel worden gereproduceerd.

Eurofins Omegam B.V.
H.J.E. Wenckebachweg 120
NL-1114 AD Amsterdam-Duivendrecht
Nederland

T +31-(0)20-597 66 80
CSOmegam@eurofins.com
www.eurofins.nl

IBAN NL 16 BNPA 0227667980
BIC BNPANL2A
BTW nr. NL8139.67.132.B01
KvK nr. 34215654

ANALYSECERTIFICAAT

Projectcode : 1632611
Uw project omschrijving : 2023300 Bassin 2B aan de Kanaalweg West 7 te Mariënberg
Opdrachtgever : ADKEON

Uw Monsterreferenties

7946813 = B2B-1

7946814 = B2B-2

Opgegeven bemonsteringsdatum :	18/10/2023	18/10/2023
Ontvangstdatum opdracht :	18/10/2023	18/10/2023
Startdatum :	18/10/2023	18/10/2023
Monstercode :	7946813	7946814
Uw Matrix :	AP04	AP04

AP04 : Monstervoorbewerking

aangeleverd monsterhoeveelheid g	10779	10942
----------------------------------	-------	-------

AP04 : Algemeen onderzoek - fysisch

A droge stof	%	59,6	59,0
A organische stof	% (m/m ds)	0,5	< 0,2
A lutum	% (m/m ds)	12,7	12,9
A zuurgraad (pH-CaCl ₂)		8,1	8,2

AP04 : Anorganisch onderzoek - metalen

A arseen (As)	mg/kg ds	4,7	4,2
A barium (Ba)	mg/kg ds	120	110
A cadmium (Cd)	mg/kg ds	< 0,20	< 0,20
A chroom (Cr)	mg/kg ds	17	16
A kobalt (Co)	mg/kg ds	4,6	4,4
A koper (Cu)	mg/kg ds	8,9	8,1
A kwik (Hg) (niet vluchtig)	mg/kg ds	0,05	< 0,05
A lood (Pb)	mg/kg ds	< 10	< 10
A molybdeen (Mo)	mg/kg ds	< 1,5	< 1,5
A nikkel (Ni)	mg/kg ds	11	11
A zink (Zn)	mg/kg ds	23	25

AP04 : Organisch onderzoek - niet aromatisch

A minerale olie	mg/kg ds	< 35	< 35
-----------------	----------	------	------

AP04 : Organisch onderzoek - aromatisch
Polycyclische koolwaterstoffen:

A naftaleen	mg/kg ds	< 0,05	< 0,05
A fenantreen	mg/kg ds	< 0,05	< 0,05
A anthraceen	mg/kg ds	< 0,05	< 0,05
A fluoranteen	mg/kg ds	< 0,05	< 0,05
A benzo(a)antraceen	mg/kg ds	< 0,05	< 0,05
A chryseen	mg/kg ds	< 0,05	< 0,05
A benzo(k)fluoranteen	mg/kg ds	< 0,05	< 0,05
A benzo(a)pyreen	mg/kg ds	< 0,05	< 0,05
A benzo(ghi)peryleen	mg/kg ds	< 0,05	< 0,05
A indeno(1,2,3-cd)pyreen	mg/kg ds	< 0,05	< 0,05
A som PAK (10)	mg/kg ds	0,35	0,35

AP04 : Organisch onderzoek - gehalogeneerd
Polychloorbifenylen:

A PCB -28	mg/kg ds	< 0,001	< 0,001
A PCB -52	mg/kg ds	< 0,001	< 0,001
A PCB -101	mg/kg ds	< 0,001	< 0,001
A PCB -118	mg/kg ds	< 0,001	< 0,001
A PCB -138	mg/kg ds	< 0,001	< 0,001
A PCB -153	mg/kg ds	< 0,001	< 0,001
A PCB -180	mg/kg ds	< 0,001	< 0,001
A som PCBs (7)	mg/kg ds	0,005	0,005

Dit analyse-certificaat, inclusief voorblad en eventuele bijlage(n), mag niet anders dan in zijn geheel worden gereproduceerd.

- De met een 'Q' gemerkte analyses zijn door RvA geaccrediteerd (registratienummer L086).

- De met een 'A' gemerkte analyses zijn door RvA geaccrediteerd (L086) en op basis van AP04 erkend.

Opdrachtverificatiecode: DBHD-NUIV-WPGS-YWVO

Ref.: 1632611_certificaat_v1

ANALYSECERTIFICAAT

Projectcode : 1632611
Uw project omschrijving : 2023300 Bassin 2B aan de Kanaalweg West 7 te Mariënberg
Opdrachtgever : ADKEON

Uw Monsterreferenties

7946813 = B2B-1
7946814 = B2B-2

Opgegeven bemonsteringsdatum :	18/10/2023	18/10/2023
Ontvangstdatum opdracht :	18/10/2023	18/10/2023
Startdatum :	18/10/2023	18/10/2023
Monstercode :	7946813	7946814
Uw Matrix :	AP04	AP04

Organische parameters - per- en polyfluoralkylstoffen (PFAS)
Perfluorcarbonzuren:

Q PFBA	µg/kg ds	< 0,1	< 0,1
Q PFPeA	µg/kg ds	< 0,1	< 0,1
Q PFHxA	µg/kg ds	< 0,1	< 0,1
Q PFHpA	µg/kg ds	< 0,1	< 0,1
Q PFOA lineair	µg/kg ds	< 0,1	< 0,1
Q PFOA vertakt	µg/kg ds	< 0,1	< 0,1
Q PFNA	µg/kg ds	< 0,1	< 0,1
Q PFDA	µg/kg ds	< 0,1	< 0,1
Q PFUnDA	µg/kg ds	< 0,1	< 0,1
Q PFDoDA	µg/kg ds	< 0,1	< 0,1
Q PFTrDA	µg/kg ds	< 0,1	< 0,1
Q PFTeDA	µg/kg ds	< 0,1	< 0,1
Q PFHxDA	µg/kg ds	< 0,1	< 0,1
Q PFODA	µg/kg ds	< 0,1	< 0,1

Perfluorsulfonzuren:

Q PFBS	µg/kg ds	< 0,1	< 0,1
Q PFPeS	µg/kg ds	< 0,1	< 0,1
Q PFHxS	µg/kg ds	< 0,1	< 0,1
Q PFHpS	µg/kg ds	< 0,1	< 0,1
Q PFOS lineair	µg/kg ds	< 0,1	< 0,1
Q PFOS vertakt	µg/kg ds	< 0,1	< 0,1
Q PFDS	µg/kg ds	< 0,1	< 0,1

Perfluorverbindingen - precursors:

Q 4:2 FTS	µg/kg ds	< 0,1	< 0,1
Q 6:2 FTS	µg/kg ds	< 0,1	< 0,1
Q 8:2 FTS	µg/kg ds	< 0,1	< 0,1
Q 10:2 FTS	µg/kg ds	< 0,1	< 0,1

Perfluorverbindingen - overig:

Q MeFOSAA	µg/kg ds	< 0,1	< 0,1
Q MeFOSA	µg/kg ds	< 0,1	< 0,1
Q EtFOSAA	µg/kg ds	< 0,2	< 0,1
Q PFOSA	µg/kg ds	< 0,1	< 0,1
Q 8:2 DiPAP	µg/kg ds	< 0,1	< 0,1
som PFOA	µg/kg ds	0,1	0,1
som PFOS	µg/kg ds	0,1	0,1

ANALYSECERTIFICAAT

Projectcode : 1632611
Uw project omschrijving : 2023300 Bassin 2B aan de Kanaalweg West 7 te Mariënberg
Opdrachtgever : ADKEON

Uw Monsterreferenties

7946866 = B2B-1

7946874 = B2B-2

Opgegeven bemonsteringsdatum :	18/10/2023	18/10/2023
Ontvangstdatum opdracht :	18/10/2023	18/10/2023
Startdatum :	18/10/2023	18/10/2023
Monstercode :	7946866	7946874
Uw Matrix :	Grond	Grond

Algemeen onderzoek - fysisch

Q droge stof	%	55,4	54,7
--------------	---	------	------

Anorganische parameters - metalen

Q fosfor	mg P/kg ds	300	210
----------	------------	-----	-----

ANALYSECERTIFICAAT

Projectcode : 1632611
Uw project omschrijving : 2023300 Bassin 2B aan de Kanaalweg West 7 te Mariënberg
Opdrachtgever : ADKEON

Opmerkingen m.b.t. analyses

Opmerking(en) algemeen

Organische stof gehalte (gecorrigeerd voor lutum en vrij ijzer in de vorm van Fe₂O₃)

Het organische stofgehalte is gecorrigeerd voor het in het analysecertificaat gerapporteerde lutumgehalte. Indien het vrij ijzergehalte is bepaald en groter is dan 5 % m/m, is bij de berekening van het organische stof gecorrigeerd voor dat gehalte aan vrij ijzer.

De volgende informatie is indien van toepassing verstrekt door de opdrachtgever:

Project omschrijving, Monsterreferentie(s), Opgegeven bemonsteringsdatum, Matrix, Monsterdiepte, Potnr (Barcode), Veldgegevens, Veldwaarnemingen en Bemonsteringsdata. De opgegeven bemonsteringsdatum kan van invloed zijn op de geldigheid van de resultaten.

Kwantificering van vertakte PFOS/PFOA is gebaseerd op DIN 38414-14.

Aangeleverde monsterhoeveelheid

Aangeleverd monstermateriaal is inclusief aangeboden monsterverpakking(en).

Sommatie van concentraties voor groepsparameters

De sommatie is uitgevoerd volgens AP04-A paragraaf A 1.9 Rapportage (versie 8).

Uw referentie : B2B-1
Monstercode : 7946813

Opmerking(en) bij resultaten:

N- - verhoogde rapportagegrens t.g.v. storings in de monstermatrix ethylperfluorooctaansulfonamide acetaat (EtFOSAA):

ANALYSECERTIFICAAT

Projectcode : 1632611
Uw project omschrijving : 2023300 Bassin 2B aan de Kanaalweg West 7 te Mariënberg
Opdrachtgever : ADKEON

Uw Monsterreferenties
 7946813 = B2B-1
 7946814 = B2B-2

Duplo-evaluatie resultaten AP04-analyses conform protocol 1001

	7946813	7946814	Gemiddelde resultaat	Duplo-verhouding	Duplo-eis
droge stof	59.6	59.0	59.3	1.01	Geen duplo eis
organische stof	0.5	< 0.2	0.4	2.50	Geen duplo eis
lutum	12.7	12.9	12.8	1.02	Geen duplo eis
arsen (As)	4.7	4.2	4.4	1.12	Voldoet
barium (Ba)	120	110	120	1.09	Voldoet
cadmium (Cd)	<0.20	<0.20	0.20	1.00	Voldoet
chrom (Cr)	17	16	16	1.06	Voldoet
kobalt (Co)	4.6	4.4	4.5	1.05	Voldoet
koper (Cu)	8.9	8.1	8.5	1.10	Voldoet
kwik (Hg) (niet vluchtig)	0.05	<0.05	0.05	1.00	Voldoet
lood (Pb)	<10	<10	10	1.00	Voldoet
molybdeen (Mo)	<1.5	<1.5	1.5	1.00	Voldoet
nikkel (Ni)	11	11	11	1.00	Voldoet
zink (Zn)	23	25	24	1.09	Voldoet
minerale olie	<35	<35	35	1.00	Voldoet
som PAK (10)	0.35	0.35	0.35	1.00	Voldoet
som PCBs (7)	0.005	0.005	0.005	1.00	Voldoet
PFBA	< 0.1	< 0.1	0.1	1.00	Voldoet
PFPeA	< 0.1	< 0.1	0.1	1.00	Voldoet
PFHxA	< 0.1	< 0.1	0.1	1.00	Voldoet
PFHpA	< 0.1	< 0.1	0.1	1.00	Voldoet
PFOA lineair	< 0.1	< 0.1	0.1	1.00	Voldoet
PFOA vertakt	< 0.1	< 0.1	0.1	1.00	Voldoet
PFNA	< 0.1	< 0.1	0.1	1.00	Voldoet
PFDA	< 0.1	< 0.1	0.1	1.00	Voldoet
PFUnDA	< 0.1	< 0.1	0.1	1.00	Voldoet
PFDoDA	< 0.1	< 0.1	0.1	1.00	Voldoet
PFTTrDA	< 0.1	< 0.1	0.1	1.00	Voldoet
PFTeDA	< 0.1	< 0.1	0.1	1.00	Voldoet
PFHxDA	< 0.1	< 0.1	0.1	1.00	Voldoet
PFODA	< 0.1	< 0.1	0.1	1.00	Voldoet
PFBS	< 0.1	< 0.1	0.1	1.00	Voldoet
PFPeS	< 0.1	< 0.1	0.1	1.00	Voldoet
PFHxS	< 0.1	< 0.1	0.1	1.00	Voldoet
PFHpS	< 0.1	< 0.1	0.1	1.00	Voldoet
PFOS lineair	< 0.1	< 0.1	0.1	1.00	Voldoet
PFOS vertakt	< 0.1	< 0.1	0.1	1.00	Voldoet
PFDS	< 0.1	< 0.1	0.1	1.00	Voldoet
4:2 FTS	< 0.1	< 0.1	0.1	1.00	Voldoet
6:2 FTS	< 0.1	< 0.1	0.1	1.00	Voldoet
8:2 FTS	< 0.1	< 0.1	0.1	1.00	Voldoet
10:2 FTS	< 0.1	< 0.1	0.1	1.00	Voldoet
MeFOSAA	< 0.1	< 0.1	0.1	1.00	Voldoet
EtFOSAA	< 0.2	< 0.1	0.2	2.00	Voldoet
PFOSA	< 0.1	< 0.1	0.1	1.00	Voldoet
MeFOSA	< 0.1	< 0.1	0.1	1.00	Voldoet
8:2 DiPAP	< 0.1	< 0.1	0.1	1.00	Voldoet
som PFOA	0.1	0.1	0.1	1.00	Voldoet
som PFOS	0.1	0.1	0.1	1.00	Voldoet
Hoogste gemeten duploverhouding:				2.00	
Conclusie "Duplo-eis" (eis : <= 2,5):					Voldoet

Disclaimer

De PFAS analyse is niet opgenomen in de vigerende versie van AP04-SG.

ANALYSECERTIFICAAT

Projectcode : 1632611
Uw project omschrijving : 2023300 Bassin 2B aan de Kanaalweg West 7 te Mariënberg
Opdrachtgever : ADKEON

Barcodeschema's

<i>Monstercode</i>	<i>Uw referentie</i>	<i>uw monsterref.</i>	<i>uw diepte</i>	<i>uw barcode</i>
7946813	B2B-1	B2B-1		E2141436
7946814	B2B-2	B2B-2		E2141434
7946866	B2B-1	B2B-1		E2141436
7946874	B2B-2	B2B-2		E2141434

ANALYSECERTIFICAAT

Projectcode : 1632611
Uw project omschrijving : 2023300 Bassin 2B aan de Kanaalweg West 7 te Mariënberg
Opdrachtgever : ADKEON

Bijlage Omschrijvingen PFAS

PFAS component	Volledige naam PFAS component
10:2 FTS	10:2 FTS (10:2 fluortelomeer sulfonzuur)
4:2 FTS	4:2 FTS (4:2 fluortelomeer sulfonzuur)
6:2 FTS	6:2 FTS (6:2 fluortelomeer sulfonzuur)
8:2 DiPAP	8:2 DiPAP (8:2 fluortelomeer fosfaat diester)
8:2 FTS	8:2 FTS (8:2 fluortelomeer sulfonzuur)
EtFOSAA	EtFOSAA (n-ethylperfluorooctaansulfonamide acetaat)
MeFOSA	MeFOSA (n-methylperfluorooctaansulfonamide)
MeFOSAA	MeFOSAA (n-methylperfluorooctaansulfonamide acetaat)
PFBA	PFBA (perfluorbutaanzuur)
PFBS	PFBS (perfluorbutaansulfonzuur)
PFDA	PFDA (perfluordecaanzuur)
PFDODA	PFDODA (perfluordodecaanzuur)
PFDS	PFDS (perfluordecaansulfonzuur)
PFHpA	PFHpA (perfluor-n-heptaanzuur)
PFHpS	PFHpS (perfluorheptaansulfonzuur)
PFHxA	PFHxA (perfluorhexaanzuur)
PFHxDA	PFHxDA (perfluorhexadecaanzuur)
PFHxS	PFHxS (perfluorhexaansulfonzuur)
PFNA	PFNA (perfluoronaanzuur)
PFOA lineair	PFOA lineair (perfluorooctaanzuur)
PFOA vertakt	PFOA vertakt (perfluorooctaanzuur)
PFODA	PFODA (perfluorooctadecaanzuur)
PFOS lineair	PFOS lineair (perfluorooctaansulfonzuur)
PFOS vertakt	PFOS vertakt (perfluorooctaansulfonzuur)
PFOSA	PFOSA (perfluorooctaansulfonamide)
PFPeA	PFPeA (perfluorpentaanzuur)
PFPeS	PFPeS (perfluor-n-pentaansulfonzuur)
PFTeDA	PFTeDA (perfluor-n-tetradecaanzuur)
PFTTrDA	PFTTrDA (perfluortridecaanzuur)
PFUnDA	PFUnDA (perfluorundecaanzuur)

ANALYSECERTIFICAAT

Projectcode : 1632611
Uw project omschrijving : 2023300 Bassin 2B aan de Kanaalweg West 7 te Mariënberg
Opdrachtgever : ADKEON

Analysemethoden AP04

AP04 (grond en/of bouwstoffen)

In dit analysecertificaat zijn de met 'A' gemerkte analyses uitgevoerd volgens de analysemethoden beschreven in het "Accreditatieprogramma voor keuring van partijen grond, bouwstoffen en korrelvormige afvalstoffen (AP04)". Het laboratoriumonderzoek is uitgevoerd volgens de onderstaande analysemethoden. De analyses zijn vastgelegd in het geldende accreditatie-certificaat met bijbehorende verrichtingenlijst L086 van Eurofins Omegam BV.

Droge stof	: Conform AP04-SG-II en conform NEN-EN 15934
Lutum	: Conform AP04-SG-III en conform NEN 5753
Organische stof	: Conform AP04-SG-IV en conform NEN 5754
Zuurgraad (pH-CaCl ₂)	: Conform AP04-SG-I en conform NEN-ISO 10390
Arseen (As)	: Conform AP04-SG-V en conform NEN-EN-ISO 17294-2 (destructie conform NEN 6961)
Barium (Ba)	: Conform AP04-SG-V en conform NEN-EN-ISO 17294-2 (destructie conform NEN 6961)
Cadmium (Cd)	: Conform AP04-SG-V en conform NEN-EN-ISO 17294-2 (destructie conform NEN 6961)
Chroom (Cr)	: Conform AP04-SG-V en conform NEN-EN-ISO 17294-2 (destructie conform NEN 6961)
Kobalt (Co)	: Conform AP04-SG-V en conform NEN-EN-ISO 17294-2 (destructie conform NEN 6961)
Koper (Cu)	: Conform AP04-SG-V en conform NEN-EN-ISO 17294-2 (destructie conform NEN 6961)
Kwik (Hg) (niet vluchtig)	: Conform AP04-SG-VI en conform NEN-EN-ISO 17294-2 (destructie conform NEN 6961)
Lood (Pb)	: Conform AP04-SG-V en conform NEN-EN-ISO 17294-2 (destructie conform NEN 6961)
Molybdeen (Mo)	: Conform AP04-SG-V en conform NEN-EN-ISO 17294-2 (destructie conform NEN 6961)
Nikkel (Ni)	: Conform AP04-SG-V en conform NEN-EN-ISO 17294-2 (destructie conform NEN 6961)
Zink (Zn)	: Conform AP04-SG-V en conform NEN-EN-ISO 17294-2 (destructie conform NEN 6961)
Minerale olie	: Conform AP04-SG-XI
PAKs	: Conform AP04-SG-IX
PCBs	: Conform AP04-SG-X

Analysemethoden Grond

In dit analysecertificaat zijn de met 'Q' gemerkte analyses uitgevoerd volgens de onderstaande analysemethoden. Deze analyses zijn vastgelegd in het geldende accreditatie-certificaat met bijbehorende verrichtingenlijst L086 van Eurofins Omegam BV.

PFAS : Eigen methode

Analysemethoden Grond

In dit analysecertificaat zijn de met 'Q' gemerkte analyses uitgevoerd volgens de onderstaande analysemethoden. Deze analyses zijn vastgelegd in het geldende accreditatie-certificaat met bijbehorende verrichtingenlijst L086 van Eurofins Omegam BV.

Droge stof	: Eigen methode
Fosfor	: Conform NEN 6966 en destructie conform NEN 6961

ANALYSECERTIFICAAT

Projectcode : 1632611
Uw project omschrijving : 2023300 Bassin 2B aan de Kanaalweg West 7 te Mariënberg
Opdrachtgever : ADKEON



Opdrachtformulier grond en baggerspecie

Opdrachtgever	Lucas Loonwerkbedrijf B.V.
Contactpersoon	[REDACTED]
Adres	Kanaalweg West 7 7692 PG Mariënberg
Telefoon	06- [REDACTED]
E-mailadres	info@lucasvacuumtanken.nl

Opdrachtnemer	ADKEON B.V.
Contactpersoon	[REDACTED] / [REDACTED]
Adres	Aventurijn 246 3316 LB Dordrecht
Telefoon	078 - [REDACTED]
E-mailadres	[REDACTED]@adkeon.nl / [REDACTED]@adkeon.nl

Type aanvraag	Partijkeuring BRL9335-1
Monstername	Conform BRL1000 protocol 1001 tbv

Pre-kwalificatie	
Opdrachtgever is van de partij	Eigenaar
Onder welke certificaat samengesteld	EC-SIK-35-066 van Lucas Loonwerkbedrijf B.V.
Locatie waar de partij aanwezig is	Kanaalweg West 7 te Mariënberg
Partij is samengesteld op basis van	100 tons partijen / enkelvoudige partijen
Aantal deelpartijen	11
Grondsoort	Bentonietslurry
Te verwachten bijmengingen	-
Partij is opgebult in bassin	2B
Partij naam is	2B
Indicatieve kwaliteitsklasse landbodem	Achtergrondwaarde
Indicatieve kwaliteitsklasse waterbodem	Achtergrondwaarde
Omvang partij	1949 ton
Bepaald door	Omrekeningsfactor dichtheid 1,2
Kritische parameters vanuit pre-kwalificatie	Geen
Aanvullende analyses vanuit opdrachtgever of toepassingslocatie	Fosfor / pH / arseen+chrom
Te analyseren parameters vanuit opdrachtgever	Standaard NEN-"A" analysepakket PFAS-28 Fosfaten pH Arseen + Chrom

Planning	
Gewenste uitvoeringsdatum monstername	18-10-2023
Tijdstip	7:30
Gewenste analysetermijn	5 werkdagen
Bijzonderheden locatie	Neem boot mee Neem reddingsvest mee