

# Melding besluit bodemkwaliteit

**Meldingnummer:** 682197.0  
**Melding gedaan op:** 24-01-2024  
**Melding type:** Toepassing partij  
**Melding gedaan door:** DBG  
[REDACTED]  
06 [REDACTED]  
[REDACTED]@dbgbouwenreststof  
fen.nl  
**Status:** Verzonden

## 1. Algemene gegevens van de toepasser / eigenaar

**Naam** Staatsbosbeheer regio Noord  
**Postadres** Trompsingel 1  
9724CX Groningen  
**Telefoonnummer** 0507074444  
**Faxnummer** --  
**E-mailadres** --  
**Rechtspersoon** Organisatie  
**KvK nummer:** --  
**Vestigingsnummer:** --

### Contactpersoon

**Naam** ██████████ ██████████  
**Telefoonnummer** --  
**Mobielnummer** --  
**E-mailadres** ██████████@staatsbosbeheer.nl

## 2. Algemene gegevens van de toepasser / uitvoerder

**Naam** DBG Bouw- en Reststoffen  
**Postadres** De Meerpaal 11  
9206AJ Drachten  
**Telefoonnummer** 051 ██████████  
**Faxnummer** --  
**E-mailadres** info@dbgbouwenreststoffen.nl  
**Rechtspersoon** Organisatie  
**KvK nummer:** --  
**Vestigingsnummer:** --

### Contactpersoon

**Naam** ██████████ ██████████  
**Telefoonnummer** --  
**Mobielnummer** 06 ██████████  
**E-mailadres** ██████████@dbgbouwenreststoffen.nl

## 3. Beoogde toepassing bouwstoffen, grond of

## baggerspecie

<b>Toegepast materiaal:</b>	Grond
<b>Toepassingstype:</b>	Toepassing in grootschalige bodemtoepassing
<b>GBT Kern of Leeflaag:</b>	Kern
<b>Toepassingsgebied:</b>	In / op de waterbodem in anaëroob milieu

## 4. Project details

<b>Naam:</b>	Herinrichting Schippersplas te Rheezerveen
<b>Startdatum:</b>	--
<b>Einddatum:</b>	--

## 5. Toepassing details

### Toe te passen partij

<b>Startdatum:</b>	31-01-2024
<b>Afrondingsdatum:</b>	29-02-2024
<b>Materiaal hoeveelheid:</b>	504 m <sup>3</sup>

### Toepassing

<b>Laagdikte (m):</b>	5,20
<b>Laagdikte volume (m<sup>3</sup>):</b>	141000
<b>Laagdikte beschrijving:</b>	Maximaal 4,7 m laagdikte onder water
<b>Leeflaag dikte (m):</b>	0,50
<b>Leeflaag volume (m<sup>3</sup>):</b>	25000
<b>Leeflaag beschrijving:</b>	verontdieping en aanleg eiland en zichtheuvel worden afgedekt met 0,5 m leeflaag

### Rapport

<b>Naam organisatie die rapport geschreven heeft:</b>	Enviso Ingenieursbureau
<b>Rapportnummer:</b>	EN06221-001

## 6. Adresgegevens van de toepassingslocatie

**Adres:** nabij Ommerweg

**Postcode:** 7797RC

**Plaats:** Rheezerveen

**X-coördinaat:** 232078

**Y-coördinaat:** 508088

**Bodemlaag hoogte t.o.v. maaiveld:** --

**Omschrijving:** --

### Plattegrond

**Bijgevoegde plattegronden:** 220309 Uitvoeringsplan herinrichting Schippersplas Rheezerveen.pdf

**Plattegrond:**

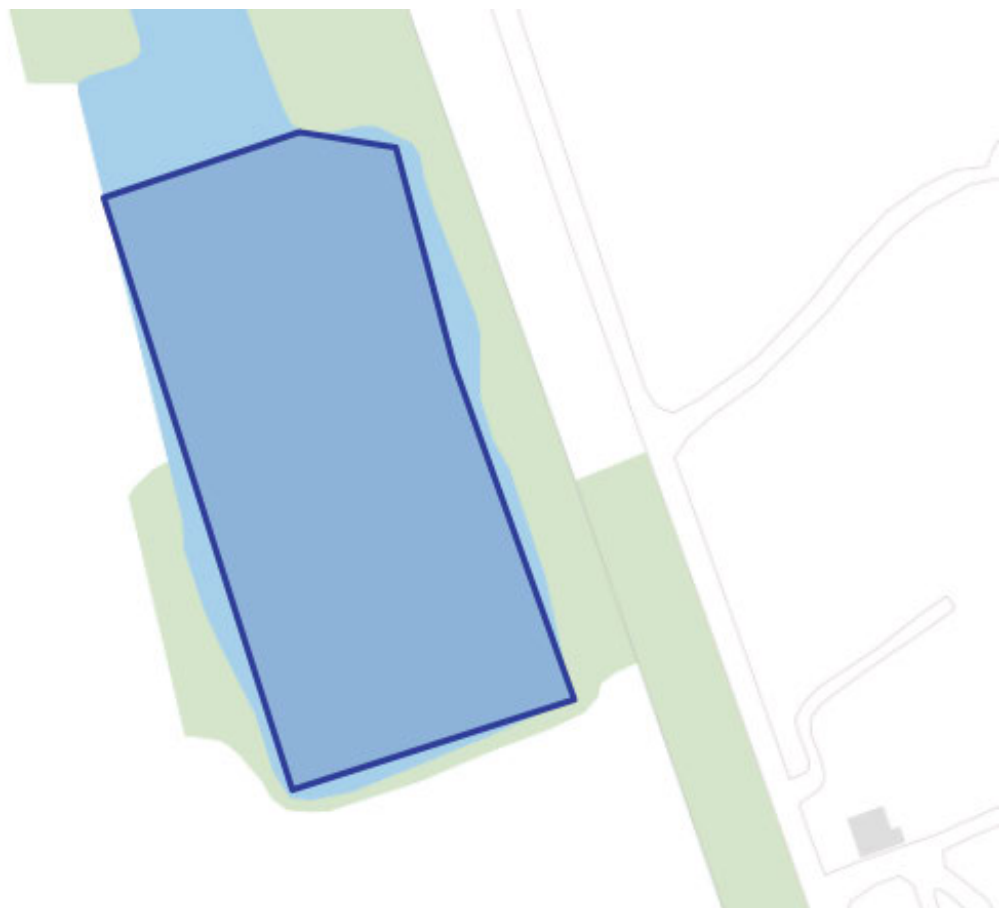

## 7. Gegevens van de locatie van herkomst

**Grondbewerkingsinrichting:** --  
**Adres:** Fahrenheitstraat 13 t  
**Postcode:** 7701BV  
**Plaats:** Dedemsvaart  
**X-coördinaat:** 229379  
**Y-coördinaat:** 513748  
**Bodemlaag hoogte t.o.v. maaiveld:** --  
**Omschrijving:** --

### Plattegrond

Plattegrond:



## 8. Wie is bevoegd gezag voor de toepassing

<b>Bevoegd Gezag Type:</b>	Waterschap
<b>Bevoegd Gezag</b>	
<b>Naam:</b>	Waterschap Vechtstromen
<b>Afdeling:</b>	--
<b>Adres:</b>	Kooikersweg 1
<b>Postcode:</b>	7609PZ
<b>Plaats:</b>	ALMELO
<b>Telefoonnummer:</b>	088-2203333
<b>Faxnummer:</b>	

## 9. Bodemfunctieklassse en bodemkwaliteitsklasse ter plaatse van de toepassing

<b>Waterbodemkwaliteitsklasse:</b>	Voldoet aan de achtergrondwaarden (AW 2000)
------------------------------------	---

## 10. Milieuhygiënische verklaringen

<b>Milieuhygiënische verklaringen:</b>	Partijkeuring
<b>Naam Producent</b>	Grondslag Bodemkwaliteitsbureau
<b>Certificaatnummer</b>	K20610/13
<b>Milieuhygiënische verklaringen:</b>	39082, RAP AP04 Fahrenheitstraat 13t te Dedemsvaart, d.d. 12-01-2024.pdf 1673899_certificaat_v1.pdf
<b>Kwaliteitgegevens bestand:</b>	--
<b>Partijsplitsing</b>	
<b>Partij gesplitst:</b>	nee
<b>Partijrelatie:</b>	--
<b>Splitsing uitgevoerd:</b>	--
<b>Datum splitsing:</b>	--

## 11. Status (Bevoegd Gezag)

<b>Kenmerk Melder:</b>	DBG00103-039
------------------------	--------------

**Opmerking melder:**

Betreft toepassen van grond klasse wonen BBK.

Voor vragen en/of opmerkingen ben ik bereikbaar op mijn mobiel nummer

<b>Kenmerk bevoegd gezag:</b>	--
<b>Naam behandelaar:</b>	--
<b>Opmerking bevoegd gezag:</b>	--
<b>Indicatie 'Volledig':</b>	Onbekend
<b>Indicatie 'Goedgekeurd':</b>	Onbekend
<b>Indicatie 'Ingetrokken door melder':</b>	Onbekend
<b>Indicatie 'Partij is toegepast':</b>	Onbekend
<b>Indicatie 'Administratief afgehandeld':</b>	Onbekend
<b>Indicatie 'Toezicht houden in het veld':</b>	Onbekend
<b>Indicatie 'Toezicht gehouden in het veld':</b>	Onbekend
<b>Indicatie 'Bruikbaar voor bodemkwaliteitskaart':</b>	Onbekend